

**ELABORATO PLANIMETRICO**

Compilato da:  
 Pinelli Gianluigi

Iscritto all'albo:  
 Geometri

Prov. Verona N. 01912

**Agenzia delle Entrate**  
**CATASTO FABBRICATI**  
 Ufficio Provinciale di  
 Verona

Comune di Sommacampagna Protocollo n. VR0099330 del 16/06/2015  
 Sezione: Foglio: 17 Particella: 1570 Tipo Mappale n. 359740 del 28/10/2013  
 Dimostrazione grafica dei subalterni Scala 1 : 500

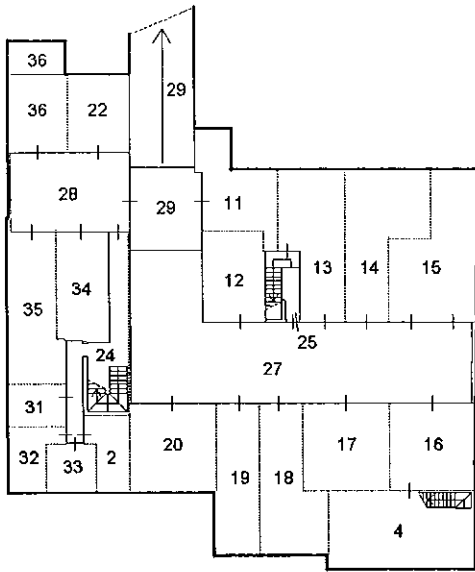

PIANO PRIMO SOTTOSTRADA

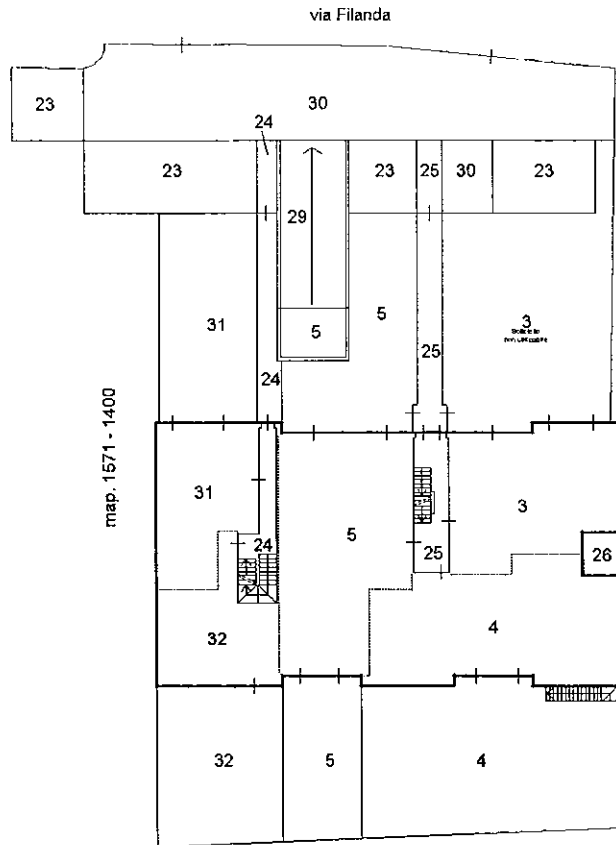

PIANO TERRA CON CORTE ANNESSA

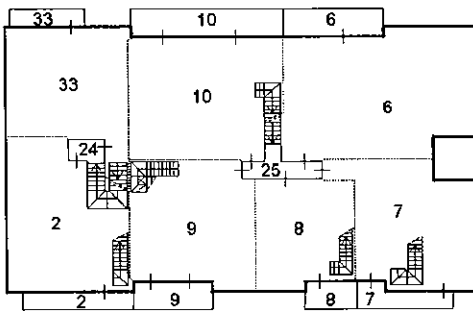

PIANO PRIMO

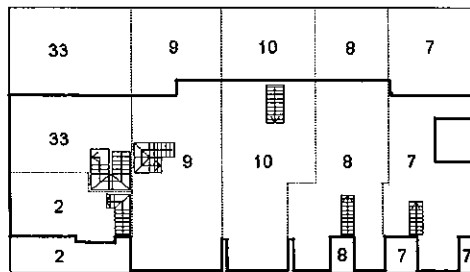

PIANO SECONDO

Catasto dei Fabbricati - Situazione al 05/02/2018 - Comune di SOMMACAMPAGNA (1821) - < Foglio: 17 - Particella: 1570 - Elaborato planimetrico

Ultima planimetria in atti



**Agenzia delle Entrate**  
**CATASTO FABBRICATI**  
Ufficio Provinciale di  
Verona

Dichiarazione protocollo n. VR0099325 del 16/06/2015

Planimetria di u.i.u. in Comune di Sommacampagna

Via Filanda

civ.

Identificativi Catastali:

Sezione:

Foglio: 17

Particella: 1570

Subalterno: 11

Compilata da:

Tinelli Gianluigi

Iscritto all'albo:  
Geometri

Prov. Verona

N. 01912

Scheda n. 1

Scala 1:200



PIANO PRIMO SOTTOSTRADA

Ultima planimetria in atti

Data: 29/01/2018 - n. T45880 - Richiedente: CRMNNL62H53E512X

Totale schede: 1 - Formato di acquisizione: A4(210x297) - Formato stampa richiesto: A4(210x297)



Orientamento

Catasto dei Fabbricati - Situazione al 29/01/2018 - Comune di SOMMACAMPAGNA (1821) - Foglio: 17 - Particella: 1570 - Subalterno: 11 >  
VIA FILANDA piano: S1;